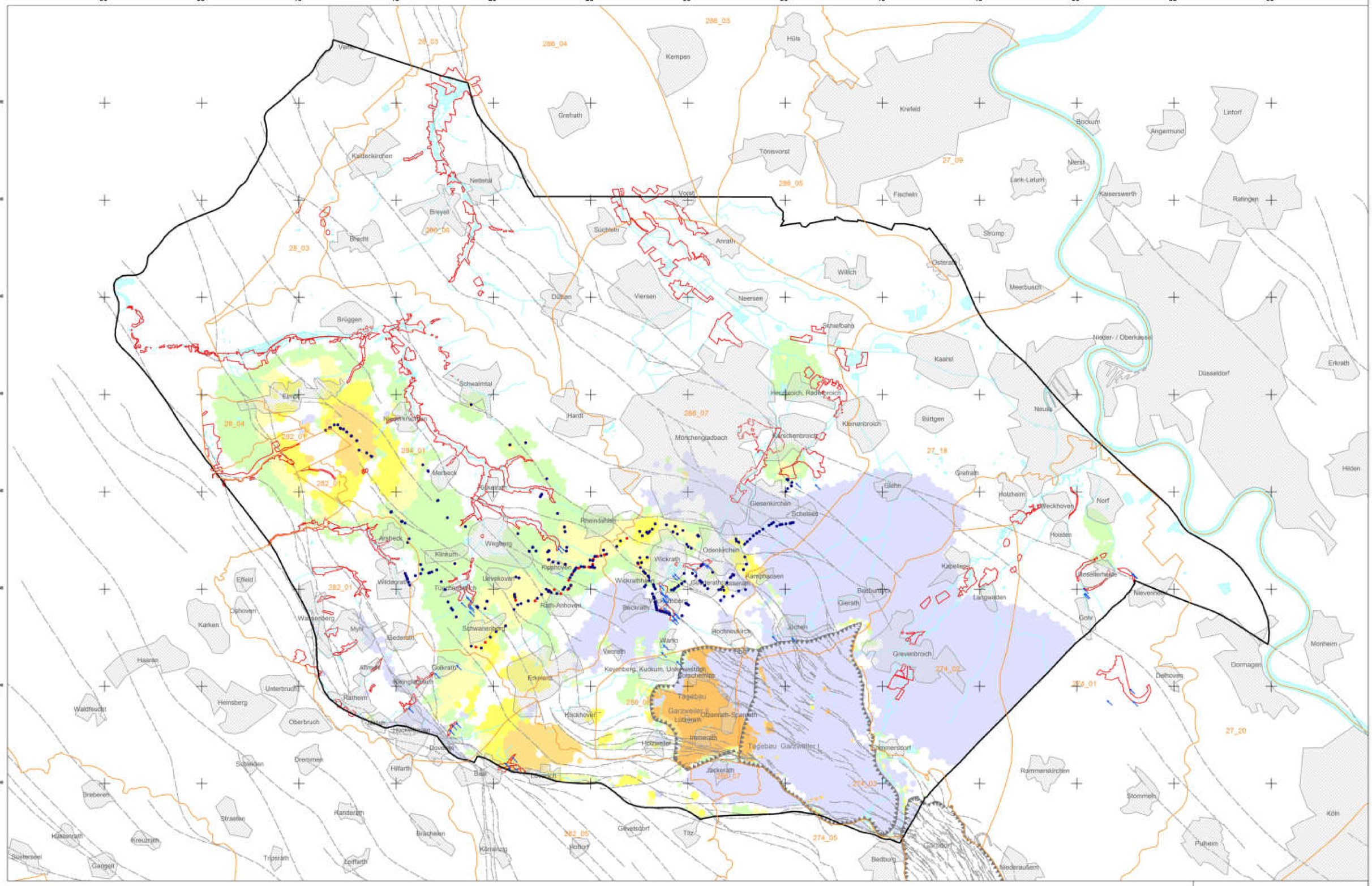

Legende

Grundwasserabsenkung gegenüber 10/2021 um:

- < -0,5 m
- -0,5 m bis < 0,1 m
- 0,1 m bis < 0,5 m
- 0,5 m bis < 1,0 m
- 1,0 m bis < 3,0 m
- 3,0 m bis < 10,0 m
- > 10,0 m

- Versickerungsanlagen geplant
- Versickerungsanlagen vorhanden
- Einleitstellen vorhanden
- Feuchtgebiete
- Verwerfung
- Abgrenzung des Untersuchungsraumes
- Begrenzung eines Abbaufeldes
- Grundwasserkörper

RWE

RWE Power
Wasserwirtschaftliche Planung und Genehmigung

Braunkohlenplan Garzweiler II für das aufgrund des vereinbarten Kohleausstiegs geänderte Tagebauvorhaben Garzweiler II einschließlich der im Bereich Frimmersdorf erfolgten Anpassungen

Übersicht

Prognose der Grundwasserdifferenz zwischen 10/2021 und 10/2050 für das obere Grundwasserstockwerk

Bearbeitet:	Mo / Do	08/2024	Maßstab: 1 : 75 000
Nachtrag:			Zeichnung Nr:
			Karte Wasser-G1a

© Geobasisdaten: © RWE Power AG
© Zeichnungsinhalt: © RWE Power AG
© Topographische Dienst Kaiserlei, Niederland, Sommers

Diese Unterlage darf nur mit vorheriger Zustimmung der RWE Power AG an Dritte weitergegeben werden. Auch Bild- oder sonstige Informationsträger wiedergegeben oder vervielfältigt werden. Sie enthält Betriebs-/Geschäftsgeheimnisse sowie geistiges Eigentum der RWE Power AG im Sinne des UIG. Alle Nutzungs- und Verwertungsrechte liegen bei der RWE Power AG.